FOOT-BALL

U.D.R. se retrage din Divizia B ?

Greutăţile financiare

provocate de taxele federale şi deficite, au determinat pe leaderul seriei Vestice să recurgă la acest act

O hotărâre definitivă va lua adunarea generală a U.D.R-ului

De câteva zile circulă aici cu insistenţă ştirea că, conducerea grupării U. D. R., faţă de situaţia creiată prin majorarea taxelor federale, s'ar vedea silită a-şi retrage echipa de football din Divizia Naţională B.

Adresându-ne d-lui ing. Bartolomeu Bărbat, preşedintele secţiei de football U. D. R., domnia sa a binevoit să facă următoarele declaraţiuni:

„Din păcate, ştirea corespunde adevărului. Majorarea taxelor federale, la care adăugând deficitul înregistrat anul trecut, au creiat clubului o situaţie financiară căreia nu mai putem face faţă. Deaceea, a continuat d-sa, vom propune, în şedinţa adunării generale ce va avea loc în cursul acestei luni, retragerea echipei din campionat".

Ţinând seamă de valoarea incontestabilă a echipei reşiţene, retragerea ei din campionat ar însemna o pierdere ireparabilă pentru footballul bănăţean; deaceia sperăm că, comitetul conducător va face tot posibilul pentru ca o activitate rodnică de atâţia ani de zile, să nu fie întreruptă chiar în momentul când apar la orizont noui perspective de afirmare.

Ştirea aceasta are darul să producă o mare senzaţie. U. D. R. este actualmente leaderul seriei Vestice a Diviziei Naţionale B, cu multe şanse să-şi adjudece mult invidiatul titlu, deci şi dreptul de a participa în turneul de calificare.

Duminică, mare bătălie pe frontul divizionar din ţara întreagă

Venus — Vulturii la Bucureşti
Gloria — Crişana, la Arad
Ripensia — Universitatea, la Timişoara
Dragoş-Vodă — Juventus, la Cernăuţi.
Rapid—Chinezul, la Bucureşti.
Victoria — Amefa, la Cluj.
C. A. O.—Unirea-Tr., la Oradea.
Dacia Unirea — Olympia, la Brăila.
Jiul — Phoenix, la Petroşani.

ETAPA DE DUMINICA A DIVIZIEI B

Programul etapei a 4-a a Diviziei naţionale B. pentru Duminică 20 Martie.

SERIA ESTICA

Telefon Club — Jahn la Bucureşti, arbitru d. Ionescu-Ţope (Ploeşti).

Tricolor C. F. P. V.—Craiu Iovan la Ploeşti, arbitru d. Constantinescu (Cluj).

Victoria — Franco-Română la Constanţa, arbitru d. Cruţescu (Bucureşti).

Sporting — D. V. A. la Chişinău, arbitru d. Ultimescu (Iaşi).

Gloria C. F. R. — H. L. A. la Galaţi, arbitru d. Deciu (Brăila).

Textila M. W. — Macabi la Iaşi, arbitru d. Cobilanski (Cernăuţi).

SERIA VESTICA

Rovine-Griviţa — Stăruinţa la Craiova, arbitru d. Em. Kroner (Bucureşti.

U. D. R. — C. F. R. Simeria la Reşiţa, arbitru d Mariţa Gh. (Arad).

Mureşul — C. A. M. T. la Tg. Mureş, arbitru d. Boab (Cluj).

Tricolor — Victoria la Baia Mare, arbitru d. Catone (Cluj).

UN COMUNICAT AL DISTRICTULUI DE ARBITRII BUCUREŞTI

Se aduce la cunoştiinţa Domnilor arbitri aparţinând districtului Bucureşti că sunt obligaţi a se conforma următoarelor dispoziţiuni:

1) Se vor prezenta pe teren pentru conducerea jocurilor la care au fost delegaţi cu cel puţin ½ oră înainte de începerea jocurilor, pentru a avea timpul material necesar pentru întocmirea rapoartelor, verificarea carnetelor de legitimare, facerea formelor de contestaţie, verificarea terenului, pentru ca jorurile să înceapă la ora fixată spre a nu se produce întârzieri cari aduc perturbări programului.

2) Nici un arbitru nu poate conduce un joc public, indiferent de caracterul lui, dacă nu are delegaţie scrisă din partea comisiunei, excepţie făcând numai cazurile când arbitrul delegat de comisiune nu s'a prezentat. (Art. 45).

3) Costumul reglementar este cel fixat de F. R. F. A.

4) Şedinţele comisiunei vor avea loc în fiecare Miercuri la orele 20 şi jumătate în localul districtului de football str. Regală Nr. 12.

5) Orice indisponibilitate se va trimite sau depune în scris comisiunei, în fiecare Miercuri, cel mai târziu până la orele 20, avându-se în vedere că nerespectarea acestei dispoziţiuni se va pedepsi conform art. 126 comb. cu 127.

Preşedinte, **Mihail Petrescu**

Cine vor fi campionii diviziei naţionale B.

S'ar părea că este prematur să punem această întrebare, dar în realitate putem prevede cine va fi probabilii campioni ai celor două serii din divizia naţională B.

In seria estică situaţia depinde de două partide, cari vor clarifica campionatul.

Acestea sunt: Craiu Iovan—Tricolor C. F. P. V. la Ploeşti şi Craiu-Iovan—Victoria la Craiova.

Actualul fruntaş al clasamentului Victoria, din Constanţa, are cele mai multe şanse să cucerească campionatul.

Cu o condiţie, care este destul de dificilă: anume să câştige partida cu Craiu-Iovan la Craiova.

Dacă însă pierde această partidă, şansele de cucerirea campionatului se îndreaptă către „Craioveni". Aceştia la rândul lor trebuie să câştige partida ce o au de susţinut cu Tricolor C. F. P. V., la Ploeşti.

Tricolor C. F. P. V. şi Telefon Club nu sunt scoşi definitiv din cursă, dar şansele lor sunt mai reduse ca ale actualilor fruntaşi.

Sporting şi H. L. A. sunt codaşii clasamentului fără şanse de a sălta spre locuri mai bune.

In seria vestică situaţia este mai încurcată. Cele mai multe şanse de a cuceri campionatul le are U. D. R., actualul fruntaş al clasamentului.

Reşitanii au două hopuri de trecut; unul la Ploeşti cu Prahova care le poate încurca socotelile (să nu se uite că în tur abia au câştigat cu 2—3 asupra „ploeştenilor" — la ei acasă —) şi cu C.A.M.T. la Timişoara. Pe timişoreni i-a învins cu 4—1 la Reşiţa.

Nu putem contesta că C. A. M. T. şi Stăruinţa nu sunt echipe cu şanse şi mai ales cu voinţă de a juca ei în turneul de calificare pentru divizia naţională A. Timişorenii sunt periculoşi, aflându-se numai la un punct de actualul fruntaş al clasamentului.

Echipa care la începutul campionatului obţinuse rezultate foarte frumoase şi chiar reuşise să se instaleze în fruntea clasamentului, Rovine Griviţa, se găseşte actualmente la locul patru, cu multe şanse de a ceda şi acest loc, Tricolorului care are o partidă mai puţin jucată. Şoimii s'au retras din campionat şi se găsesc în ultimul loc al clasamentului împreună cu C. F. R. Simeria, care va trece înaintea Unirii M. V. retrasă după ce a acumulat 12 puncte.

AL. POPESCU

Franţa în Cupa Europei Centrale !

Federaţia din Paris va ceresă fie admisă cu două echipe în locul Austriei

Paris, 19 (prin telefon). — Cercurile oficiale de aici, urmăresc cu viu interes desfăşurarea evenimentelor din Austria, intrucât ele se resfrâng asupra sportului austriac. Realizarea Anschluss-ului şi introducerea amatorismului, vor avea drept consecinţă retragerea Austriei din competiţiile internaţionale, deci şi din Cupa Europei Centrale.

Franţa care a mai cerut odată să fie admisă în mitropacup, va reînoi această cerere la comitetul cupei cerând admiterea cu 2 echipe în locul Austriei.

Pentru celălalt loc, Polonia.

Stadionul O.N.E.F. in plină refacere

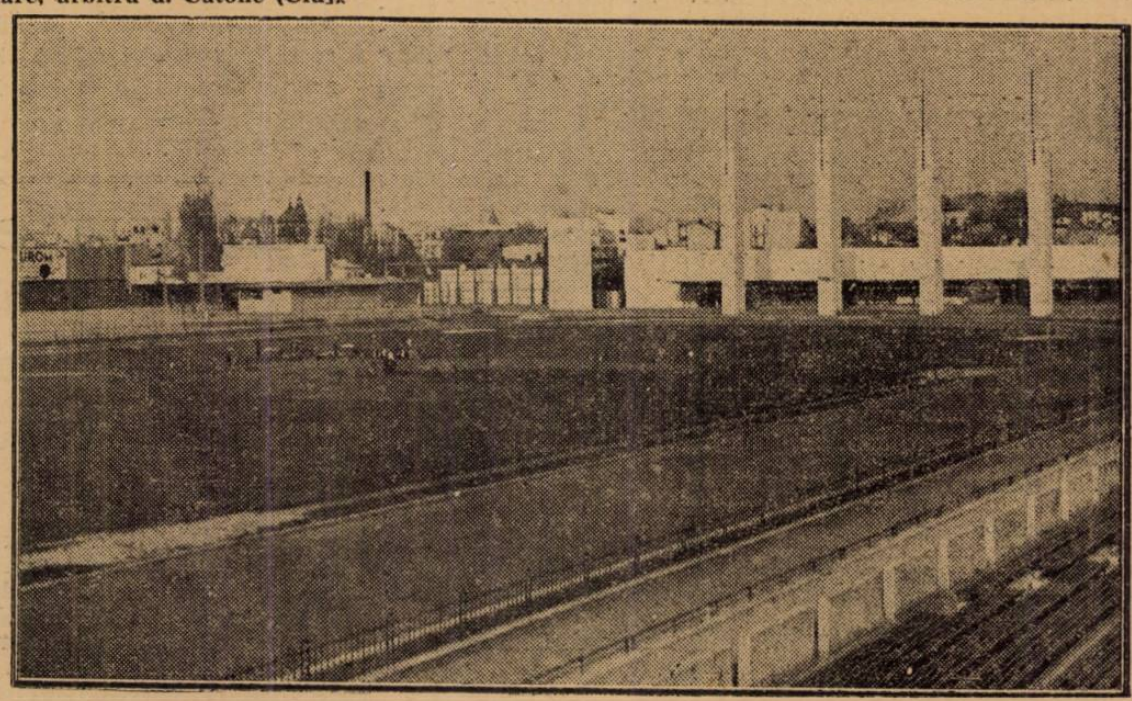

FRANŢA nu-şi găseşte adversar pentru 24 Martie

Şi englezii au declinat oferta

Paris 19 (prin telefon). — Matchul cu Austria dela 24 Martie fiind nesigur, federaţia franceză s'a adresat forului englez ca să-i pună la dispoziţie pentru această dată o echipă, Charlton sau Aston Villa.

Englezii însă, au declinat oferta.